EL GUERRERO del ANTIFAZ
PUBLICACION JUVENIL
EL IMPOSTOR

ESTE ES EL SEMANARIO JUVENIL QUE PREFIEREN TODOS LOS JOVENES DE 10 A 90 AÑOS

TAMBIEN USTED LO PREFERIRA CUANDO LO CONOZCA

VEINTE PAGINAS A TODO COLOR DE HISTORIETAS, CHISTES Y AMENIDADES PARA PASARLO ESTUPENDAMENTE

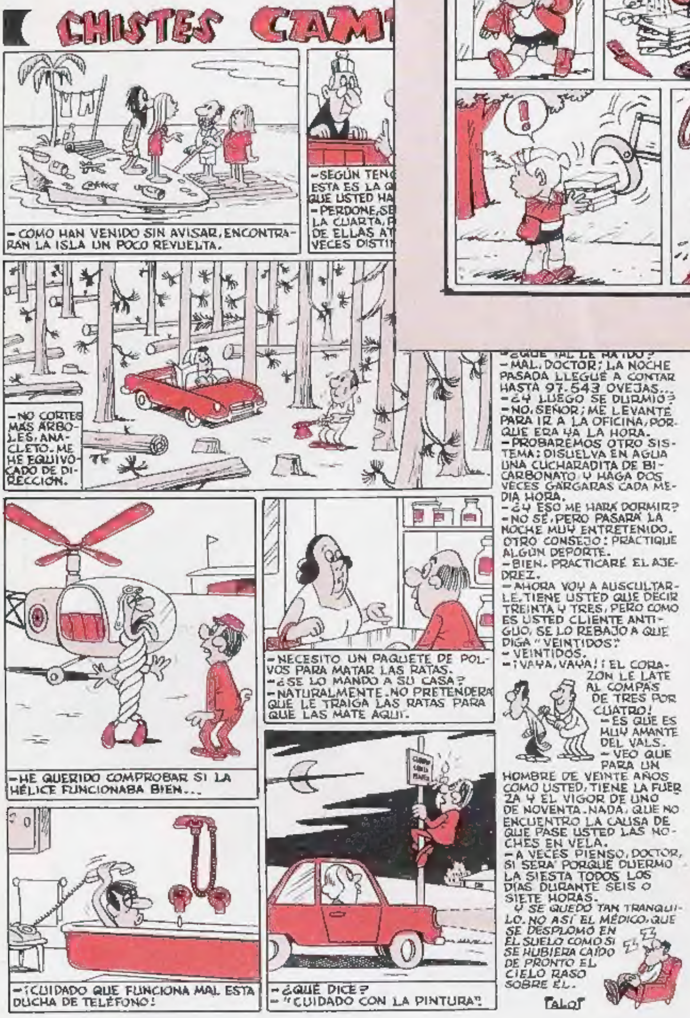

CON LOS MEJORES CHISTES, LAS MEJORES HISTORIETAS Y LOS MEJORES ENTRETENIMIENTOS

PARA LOS MEJORES LECTORES

SI NO LO CONOCE CONOZCALO

De venta en todos los puestos de periódicos y revistas

PRINTED IN SPAIN IMPRESO EN ESPAÑA

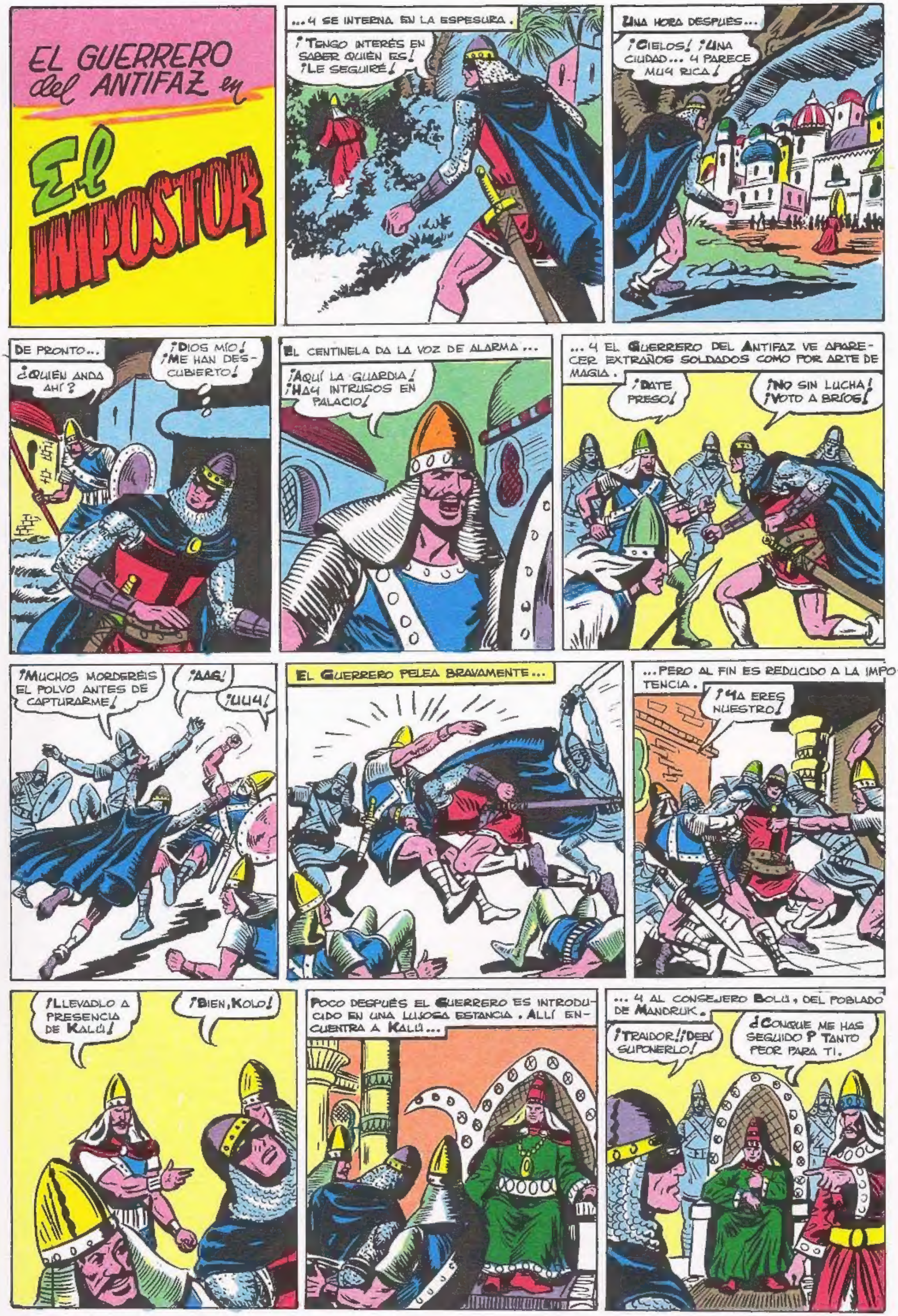
EL GUERRERO del ANTIFAZ en
El IMPOSTOR
...Y SE INTERNA EN LA ESPESURA.
¡TENGO INTERÉS EN SABER QUIÉN ES! ¡LE SEGUIRÉ!
UNA HORA DESPUÉS...
¡CIELOS! ¡UNA CIUDAD... Y PARECE MUY RICA!
DE PRONTO...
¿QUIÉN ANDA AHÍ?
¡DIOS MÍO! ¡ME HAN DESCUBIERTO!
EL CENTINELA DA LA VOZ DE ALARMA...
¡AQUÍ LA GUARDIA! ¡HAY INTRUSOS EN PALACIO!
...Y EL GUERRERO DEL ANTIFAZ VE APARECER EXTRAÑOS SOLDADOS COMO POR ARTE DE MAGIA.
¡DATE PRESO!
¡NO SIN LUCHA! ¡VOTO A BRÍOS!
¡MUCHOS MORDERÉIS EL POLVO ANTES DE CAPTURARME!
¡AAG!
¡UUY!
EL GUERRERO PELEA BRAVAMENTE...
...PERO AL FIN ES REDUCIDO A LA IMPOTENCIA.
¡YA ERES NUESTRO!
¡LLEVADLO A PRESENCIA DE KALÚ!
¡BIEN, KOLO!
POCO DESPUÉS EL GUERRERO ES INTRODUCIDO EN UNA LUJOSA ESTANCIA. ALLÍ ENCUENTRA A KALÚ...
...Y AL CONSEJERO BOLÚ, DEL POBLADO DE MANDRUK.
¡TRAIDOR! ¡DEBÍ SUPONERLO!
¿CONQUE ME HAS SEGUIDO? TANTO PEOR PARA TI.

AL MENOS PODRÉIS EXPLICARME VUESTRAS INTENCIONES.
DESDE LUEGO. DALE ESA SATISFACCIÓN, BOLÚ.
COMO QUIERAS, PODEROSO KALÚ.
EL GRAN REY KALÚ VA A INVADIR EL TERRITORIO DE MANDRUK... O DE DON LUIS, ¡JO, JO, JO!
¡AH, ENTONCES MENTISTE?
DESDE LUEGO. ¡VAS A ESCUCHAR UNA HISTORIA INTERESANTE!
"MANDRUK ERA NUESTRO REY, PERO SU MODO DE GOBERNAR NO NOS GUSTABA A SUS CONSEJEROS Y..."
"... UN DÍA TUVO UN DESGRACIADO ACCIDENTE Y CAYÓ EN LA SIMA DE LA MUERTE..."
¡BUEN VIAJE, GRAN MANDRUK!
¡AAAH...!
"...AL PUEBLO LE DIJIMOS QUE MANDRUK HABÍA CAÍDO AL AGUA..."
"... Y CUANDO EL OTRO DÍA LLEGÓ DON LUIS, DE ENORME PARECIDO AL PRÍNCIPE MANDRUK, TODOS CREYERON QUE ÉSTE HABÍA VUELTO."
¡Y AHORA HE VENIDO A TRATAR CON EL REY KALÚ... EL MÁS PODEROSO!
¡COBARDE! ¿VAS A ENTREGAR A TU PUEBLO?
¡EXACTO! ¡PERO ANTES, DON LUIS TENDRÁ OTRO ACCIDENTE... SIMILAR AL DE MANDRUK!
EL GUERRERO DEL ANTIFAZ ES ENCERRADO EN UNA SÓLIDA MAZMORRA.
TENGO QUE ESCAPAR... DON LUIS CORRE PELIGRO.
QUE TE DIVIERTAS, EXTRANJERO.
HE DE ESCAPAR... LA VIDA DE DON LUIS ESTÁ EN PELIGRO.

EN EFECTO, PUES EL TRAIDOR BOLÚ, CONSEJERO DE MANDRUK, PIENSA ENGAÑAR A SU PUEBLO Y PONERLO EN MANOS DE KALÚ.
LA RECOMPENSA DE KALÚ ES MUY BUENA... HE DE ELIMINAR AL CRISTIANO...
AMANECE Y...
¡AH, QUÉ NOCHE TAN TRANQUILA HE PASADO!
SÍ... PERO ¿DÓNDE ESTÁ EL GUERRERO DEL ANTIFAZ?
QUIZÁ NO HAYA PODIDO DORMIR Y SALIÓ A EXPLORAR EL TERRENO.
¡HUM, ESO ESPERO!
¡ESTO EMPIEZA A PREOCUPARME, CAPITÁN AZCARRAGA! ¡SALDREMOS RAMIRO Y YO EN BUSCA DEL GUERRERO!
OS DESEO SUERTE, CABALLEROS
¡GRACIAS, CAPITÁN!
POR SU PARTE, DON LUIS TAMPOCO HA PODIDO CONCILIAR EL SUEÑO.
¡TENGO QUE RECORDAR... TENGO QUE RECORDAR...!
FERNANDO Y RAMIRO TOMAN DOS MONTURAS.
¿DÓNDE HABRÁ IDO?
NO SÉ, PERO QUIZÁ NO TENGAMOS MOTIVOS PARA ESTAR PREOCUPADOS.
EN EL CAMINO SE CRUZAN CON BOLÚ QUE REGRESA DE LA CIUDAD DE KALÚ.
¡MIRA, RAMIRO, ESE QUIZÁ SEPA ALGO!
ES EL CONSEJERO DE DON LUIS. LE PREGUNTAREMOS.
¡HOLA, CONSEJERO!
¿QUÉ QUERÉIS, CRISTIANOS?
¿SABES ALGO DEL GUERRERO DEL ANTIFAZ?
PUES... SÍ, Y OS PUEDO CONDUCIR HASTA ÉL.
TE LO AGRADECEREMOS MUCHO.
¡VENID!
RAMIRO Y FERNANDO, CONFIADOS, SIGUEN AL TRAIDOR BOLÚ.
¡NO ESTÁ MUY LEJOS... ¡POR AQUÍ!

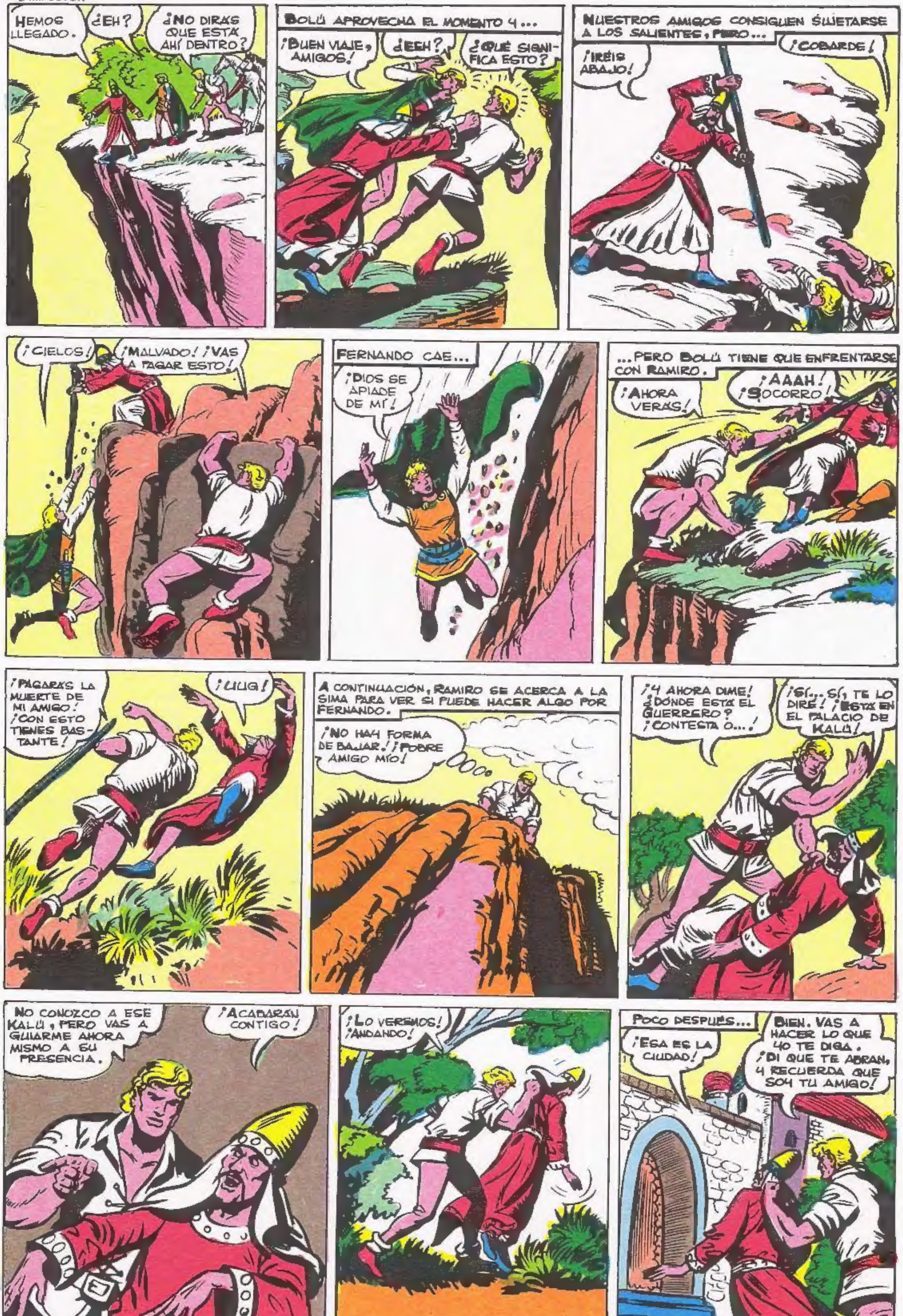
HEMOS LLEGADO.
¿EH?
¿NO DIRÁS QUE ESTÁ AHÍ DENTRO?
BOLÚ APROVECHA EL MOMENTO Y...
¡BUEN VIAJE, AMIGOS!
¿EEH?
¿QUÉ SIGNIFICA ESTO?
NUESTROS AMIGOS CONSIGUEN SUJETARSE A LOS SALIENTES, PERO...
¡IRÉIS ABAJO!
¡COBARDE!
¡CIELOS!
¡MALVADO! ¡VAS A PAGAR ESTO!
FERNANDO CAE...
¡DIOS SE APIADE DE MÍ!
...PERO BOLÚ TIENE QUE ENFRENTARSE CON RAMIRO.
¡AHORA VERÁS!
¡AAAH! ¡SOCORRO!
¡PAGARÁS LA MUERTE DE MI AMIGO! ¡CON ESTO TIENES BASTANTE!
¡UUG!
A CONTINUACIÓN, RAMIRO SE ACERCA A LA SIMA PARA VER SI PUEDE HACER ALGO POR FERNANDO.
¡NO HAY FORMA DE BAJAR! ¡POBRE AMIGO MÍO!
¡Y AHORA DIME! ¿DÓNDE ESTÁ EL GUERRERO? ¡CONTESTA O...!
¡SÍ... SÍ, TE LO DIRÉ! ¡ESTÁ EN EL PALACIO DE KALÚ!
NO CONOZCO A ESE KALÚ, PERO VAS A GUIARME AHORA MISMO A SU PRESENCIA.
¡ACABARÁN CONTIGO!
¡LO VEREMOS! ¡ANDANDO!
POCO DESPUÉS...
¡ESA ES LA CIUDAD!
BIEN. VAS A HACER LO QUE YO TE DIGA. ¡DI QUE TE ABRAN, Y RECUERDA QUE SOY TU AMIGO!

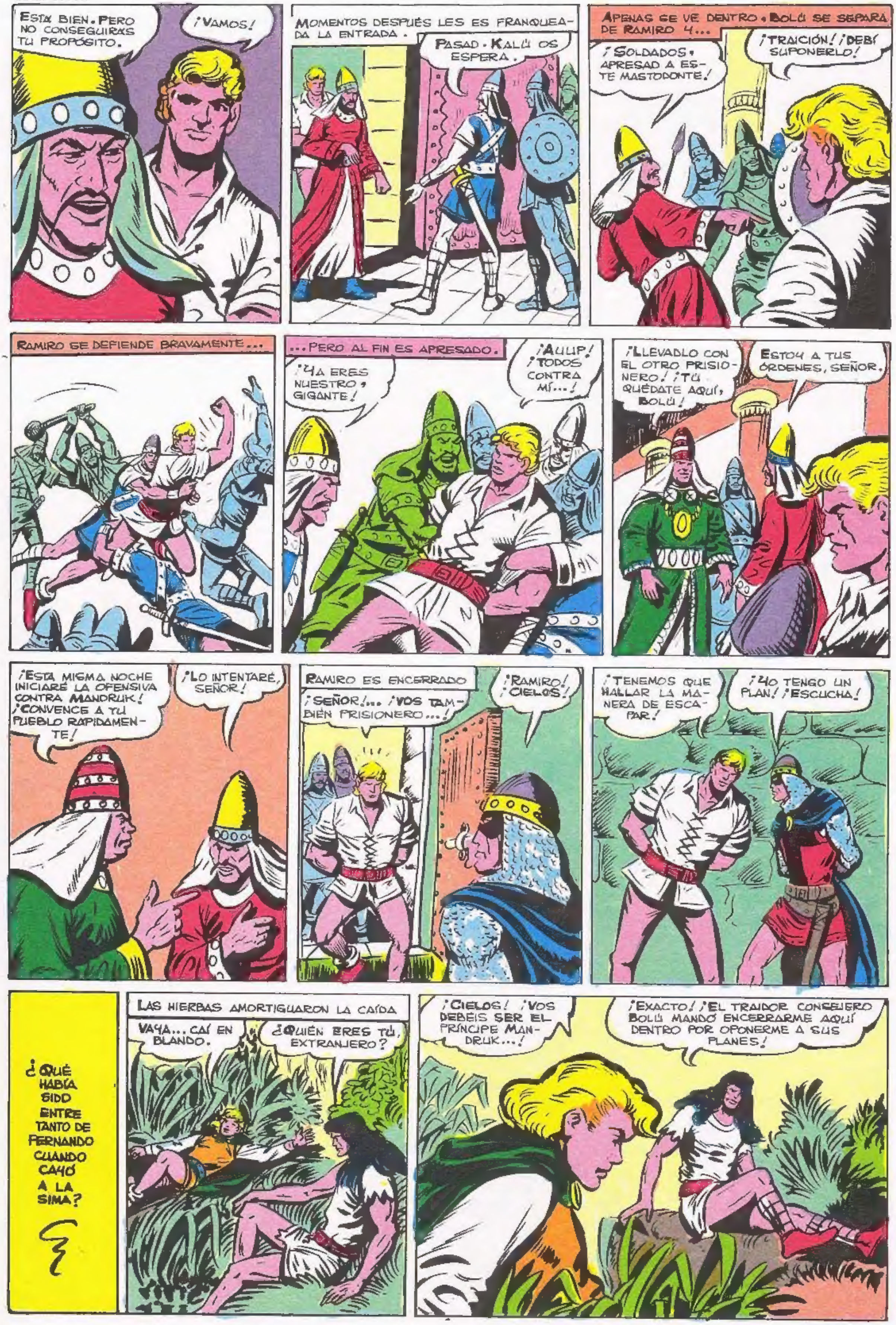
ESTÁ BIEN. PERO NO CONSEGUIRÁS TU PROPÓSITO.
¡VAMOS!
MOMENTOS DESPUÉS LES ES FRANQUEADA LA ENTRADA.
PASAD. KALÚ OS ESPERA.
APENAS SE VE DENTRO, BOLÚ SE SEPARA DE RAMIRO Y...
¡SOLDADOS, APRESAD A ESTE MASTODONTE!
¡TRAICIÓN! ¡DEBÍ SUPONERLO!
RAMIRO SE DEFIENDE BRAVAMENTE...
...PERO AL FIN ES APRESADO.
¡YA ERES NUESTRO, GIGANTE!
¡AUUP! ¡TODOS CONTRA MÍ...!
¡LLEVADLO CON EL OTRO PRISIONERO! ¡TÚ QUÉDATE AQUÍ, BOLÚ!
ESTOY A TUS ÓRDENES, SEÑOR.
¡ESTA MISMA NOCHE INICIARÉ LA OFENSIVA CONTRA MANDRUK! ¡CONVENCE A TU PUEBLO RAPIDAMENTE!
¡LO INTENTARÉ, SEÑOR!
RAMIRO ES ENCERRADO
¡SEÑOR!... ¡VOS TAMBIÉN PRISIONERO...!
¡RAMIRO! ¡CIELOS!
¡TENEMOS QUE HALLAR LA MANERA DE ESCAPAR!
¡YO TENGO UN PLAN! ¡ESCUCHA!
¿QUÉ HABÍA SIDO ENTRE TANTO DE FERNANDO CUANDO CAYÓ A LA SIMA?
LAS HIERBAS AMORTIGUARON LA CAÍDA
VAYA... CAÍ EN BLANDO.
¿QUIÉN ERES TÚ, EXTRANJERO?
¡CIELOS! ¡VOS DEBÉIS SER EL PRÍNCIPE MANDRUK...!
¡EXACTO! ¡EL TRAIDOR CONSEJERO BOLÚ MANDÓ ENCERRARME AQUÍ DENTRO POR OPONERME A SUS PLANES!

¿HAS INTENTADO SALIR YA ALGUNA VEZ DE AQUÍ?
SÍ, VARIAS; PERO SIN AYUDA ES IMPOSIBLE.
¡YO TE AYUDARÉ! ¿DE DÓNDE COGES LOS ALIMENTOS?
LOS ESBIRROS DE BOLÚ ME LOS ENVÍAN DESDE ARRIBA TODOS LOS DÍAS. QUIEREN QUE MI MUERTE SEA LENTA.
¡SALDREMOS Y ENTONCES PODRÁS DESTITUIR PARA SIEMPRE A BOLÚ!
SÍ, TENDRÁ UN CASTIGO EJEMPLAR.
HORAS DESPUÉS, EN EL POBLADO DE MANDRUK...
¿PUEDO PASAR, SEÑOR?
¡ADELANTE, EXTRANJERA!
¡POR DIOS, DON LUIS, TENÉIS QUE RECONOCERME! ¡SOY SIGFRIDA!
¿SIGFRIDA?... SÍ, ESE NOMBRE ME SUENA...
¡AH..., AHORA RECUERDO! ¡VOS! ¡LA PRINCESA SIGFRIDA!
¡DON LUIS! ¡QUÉ ALEGRÍA!
¿Y QUÉ HA SIDO DEL GUERRERO Y LOS DEMÁS?
¡SALIERON DEL POBLADO! SUCEDE ALGO EXTRAÑO...
EN ESE MOMENTO ENTRA EL CONSEJERO BOLÚ.
¡GRAN MANDRUK, YO...!
¿QUÉ SIGNIFICA ESO DE GRAN MANDRUK?
BOLÚ COMPRENDE QUE DON LUIS HA RECUPERADO YA LA MEMORIA
¡EH... YO...!
¡ESPERA!
EL MALVADO CONSEJERO SALE ASUSTADO.
¡ESCUCHAD! ¡ESTE HOMBRE NO ES EL GRAN MANDRUK! ¡ES UN IMPOSTOR!
POR UNOS INSTANTES, EL PUEBLO DUDA, PERO ES MUCHO EL RESPETO QUE SIENTE HACIA BOLÚ, Y...
¡VAMOS A CAPTURARLE!
¡A POR EL IMPOSTOR!

¡ALTO! ¡ESCUCHAD!
¿EEH?
¡OTRO GRAN MANDRUK!
¡EL CONSEJERO BOLÚ ES UN GRAN FARSANTE! ¡ÉL MANDÓ ENCERRARME PARA SIEMPRE! ¡CAPTURADLE!
¡NO, NO! ¡DETENEOS!
DE ESTA FORMA, BOLÚ ES APRESADO.
¡AHORA VAS A DECIRME TODOS TUS PLANES, TRAIDOR!
¡BIEN... BIEN!
ENTRETANTO, EN EL PALACIO DEL PRÍNCIPE KALÚ...
¡HA LLEGADO EL MOMENTO, RAMIRO!
BIEN, SEÑOR. ESTOY PREPARADO.
TOMAD VUESTRA CENA, CRIST... ¡AG!
¡BRAVO, RAMIRO!
EL GUERRERO SE APODERA DE LAS LLAVES CAÍDAS EN EL SUELO...
¡APRISA, SEÑOR, PUEDEN VENIR!
... Y ABREN LAS CADENAS.
YA ESTAMOS LIBRES.
AHORA VAMOS A AVISAR A DON LUIS DEL PELIGRO QUE CORRE.
AL SALIR DE LA CELDA TIENEN UNA SORPRESA.
¡CIELOS... AQUÍ NO HAY NADIE!
HABRÁN SALIDO YA HACIA EL POBLADO DE MANDRUK.
EN EFECTO, A CORTA DISTANCIA DE ALLÍ, EL EJÉRCITO DE KALÚ AVANZA HACIA EL PEQUEÑO POBLADO.
DON LUIS Y EL PRÍNCIPE MANDRUK ESTRECHAN SUS MANOS EN SEÑAL DE AMISTAD.
ME ALEGRO DE CONOCERTE, GRAN MANDRUK.
NO SABÉIS LO QUE OS ESPERA.

EL EJÉRCITO DE KALÚ SE APODERARÁ DEL POBLADO Y ME LIBERTARÁ.
ENTRETANTO, EL EJÉRCITO DE KALÚ AVANZA HACIA MANDRUK.
EL GUERRERO DEL ANTIFAZ Y RAMIRO HAN CONSEGUIDO ESCAPAR Y GALOPAN PARA AVISAR A MANDRUK DEL PELIGRO QUE CORRE.
¡DE PRISA O LLEGAREMOS DEMASIADO TARDE!
CUATRO HORAS DESPUÉS...
¡EL POBLADO! ¡HEMOS LLEGADO!
¡Y PARECE QUE A TIEMPO!
EL GUERRERO Y RAMIRO PONEN A MANDRUK Y A DON LUIS AL CORRIENTE DE LOS ACONTECIMIENTOS.
¡Y ESO ES TODO! ¡ME ALEGRO DE VUESTRA RECUPERACIÓN, DON LUIS!
GRACIAS, AMIGO. PERO AHORA LO IMPORTANTE ES PREPARAR LA DEFENSA.
MINUTOS DESPUÉS TODO ESTÁ PREPARADO.
LES COSTARÁ APODERARSE DEL POBLADO.
¡BIEN DICHO!
ESCONDEOS EN UNA CHOZA, SIGFRIDA, ESTARÉIS MÁS SEGURA.
NO ME MOVERÉ DE VUESTRO LADO, DON LUIS.
PERO ES PELIGROSO, SEÑORA, Y YO...
¡ATENCIÓN, MANDRUK! ¡KALÚ Y LOS SUYOS SE ACERCAN!
EN EFECTO, KALÚ Y SU PEQUEÑO EJÉRCITO IRRUMPEN EN EL POBLADO DE MANDRUK.
¡ADELANTE! ¡EL POBLADO ES NUESTRO!

Mandruk pelea valientemente al frente de los suyos.
¡Adelante, la victoria es nuestra!
Sentiría mucho que algo le pasase a la extranjera.
Ramiro causa estragos entre sus enemigos...
... y el Guerrero pelea con su habitual maestría.
¡Atrás, voto a bríos!
¡Yo acabaré contigo, jovenzuelo!
¿De veras?
Fernando voltea a su contrario...
¡Vuela!
¡Ooh!
...que queda fuera de combate.
¡Ouug!
Poco a poco, el ejército de Mandruk se impone.
El mismo rey Kalú se entrega al saqueo.
¡Veremos qué hay aquí!
¡Vaya, vaya! ¡Ven conmigo!
¡Nooo! ¡Soccorrooo!
Kolo, llévate a la joven al palacio. Voy a ordenar retirada.
¡Bien, señor!
En efecto, Kalú no confía en la victoria y...
¡Soldados, nos retiramos! ¡Volveremos!

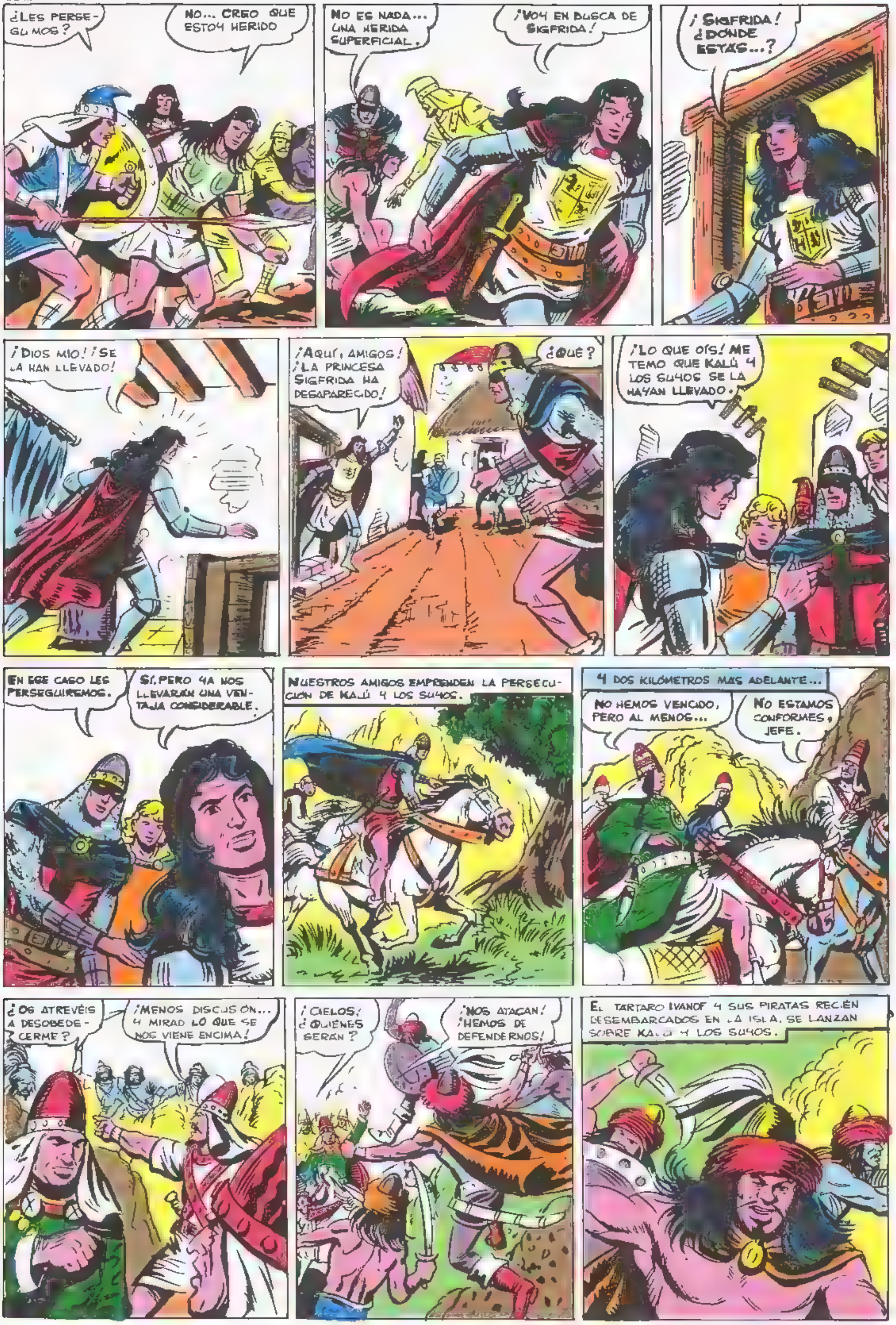
¿LES PERSE-GUIMOS?
NO... CREO QUE ESTOY HERIDO
NO ES NADA... UNA HERIDA SUPERFICIAL.
¡VOY EN BUSCA DE SIGFRIDA!
¡SIGFRIDA! ¿DONDE ESTAS...?
¡DIOS MIO! ¡SE LA HAN LLEVADO!
¡AQUÍ, AMIGOS! ¡LA PRINCESA SIGFRIDA HA DESAPARECIDO!
¿QUE?
¡LO QUE OÍS! ME TEMO QUE KALÚ Y LOS SUYOS SE LA HAYAN LLEVADO.
EN ESE CASO LES PERSEGUIREMOS.
SI, PERO YA NOS LLEVARÁN UNA VENTAJA CONSIDERABLE.
NUESTROS AMIGOS EMPRENDEN LA PERSECUCIÓN DE KALÚ Y LOS SUYOS.
Y DOS KILÓMETROS MÁS ADELANTE...
NO HEMOS VENCIDO, PERO AL MENOS...
NO ESTAMOS CONFORMES, JEFE.
¿OS ATREVÉIS A DESOBEDECERME?
¡MENOS DISCUSIÓN... Y MIRAD LO QUE SE NOS VIENE ENCIMA!
¡CIELOS! ¿QUIÉNES SERÁN?
¡NOS ATACAN! ¡HEMOS DE DEFENDERNOS!
EL TARTARO IVANOF Y SUS PIRATAS RECIÉN DESEMBARCADOS EN LA ISLA, SE LANZAN SOBRE KALÚ Y LOS SUYOS.

EN POCOS MOMENTOS, KALÁ Y SU EJÉRCITO CAEN BAJO EL DOMINIO DE IVANOF.
¡HOLA, BELLA MUJER!
¡APARTA! ¡NO TE ACERQUES!
NO TEMAS, PUES NO PIENSO HACERTE DAÑO. PERO TENDRÁS QUE VENIR CONMIGO.
¡MIRA, GUERRERO DEL ANTIFAZ!
¡CIELOS! ¡ESE ES...! ¡Y ALLÍ ESTÁ SIGFRIDA...!
IVANOF Y LOS SUYOS TAMBIÉN DESCUBREN A NUESTROS AMIGOS
¡VIENE MÁS GENTE, "TÁRTARO"!
¡BIEN! ¡YA HEMOS PELEADO BASTANTE. ¡NOS LARGAMOS!
NUESTROS AMIGOS EMPRENDEN LA PERSECUCIÓN...
...PERO EL "TÁRTARO" Y SUS HOMBRES TIENEN TODAS LAS DE GANAR.
¡LA COSTA! ¡OCUPAD LOS BOTES! ¡PRONTO!
¡ADIÓS, AMIGOS! ¡JA, JA, JA!
¡CIELOS,... NO TENEMOS NAVES! ¿QUÉ HACEMOS?
¡PODEMOS CONSTRUIR UN PAR DE ELLAS EN VARIOS DÍAS!
¡PERO PARA ENTONCES EL "TÁRTARO" YA ESTARÁ MUY LEJOS!
¡LO BUSCAREMOS! ¡NO HAY OTRO REMEDIO.
PUES ENTONCES MANOS A LA OBRA.
DURANTE ALGUNOS DÍAS TRABAJAN INTENSAMENTE

...Y PRONTO TIENEN LISTAS LAS EMBARCACIONES
¡PARTIREMOS ESTA MISMA TARDE!
¡DE ACUERDO!
¡YO IRÉ CON VOSOTROS, CRISTIANOS!
¡PERO, MANDRUK, TU PUEBLO...!
¡HUM! ¡OJALÁ NO VAYA TRAS LA PRINCESA!
POCO DESPUÉS SE HALLAN MAR ADENTRO.
ES COMO BUSCAR UNA AGUJA EN UN PAJAR.
CONFIEMOS EN LA PROVIDENCIA, DON LUIS.
DON LUIS AMA A LA PRINCESA... PERO YO PODRÍA PASAR MUY BIEN POR ÉL.
¡ATENCIÓN! ¡BARCO A LA VISTA!
EN EFECTO, UN NAVÍO NEGRO AVANZA VELOZ HACIA EL DE NUESTROS AMIGOS.
¿DISPARAMOS, CABÚM?
¡NO, OFÚN! ¡TODAVÍA ESTAMOS LEJOS!
¡ES UNA NAVE MUY RÁPIDA! ¡Y VIENE DIRECTAMENTE HACIA NOSOTROS!
¡Y NO TENEMOS CAÑONES!
DE PRONTO...
¡FUEGO!
¡BOOOM!

¡CIELOS! ¡NOS HAN TOCADO!
¡HEMOS DE DEFENDERNOS!
¡IMPOSIBLE! ¡NO LLEVAMOS CAÑONES!
ES CIERTO... TENDREMOS QUE ENTREGARNOS O NOS HUNDIRÁN.
ESPERAD, TENGO UNA IDEA: SIMULAREMOS RENDIRNOS Y CUANDO PASEN A NUESTROS NAVÍOS...
COMPRENDO... ¡CAEREMOS SOBRE ELLOS POR SORPRESA!
¡MIRA, CABÚN, SE RINDEN!
HUM... ¡NO NOS FIEMOS DEMASIADO!
POCO DESPUÉS EL NAVÍO PIRATA ABORDA A LOS CRISTIANOS.
¡SOIS MIS PRISIONEROS! ¡NO SABÉIS LO QUE OS ESPERA!
QUIZÁ TE ESPERE A TI...
¡AHORA! ¡A LAS ARMAS!
¡TRAICIÓN! ¿QUÉ ES ESTO?
LOS CRISTIANOS DEL CAPITÁN AZCARRAGA ACOMETEN A LOS DESCONCERTADOS PIRATAS.
¡VAIS A CONOCER LA FURIA DE LOS ESPAÑOLES!
LA LUCHA ES CADA VEZ MÁS DURA, Y LOS CRISTIANOS HACEN RETROCEDER A CABÚN Y LOS SUYOS.
¡ATRÁS, VOTO A BRÍOS!
¡UF!
UN GIGANTESCO PIRATA SE ENFRENTA A RAMIRO
YO TE DARÉ, GIGANTE!
¡VEREMOS.

¡UUG!
¡JO, JO, JO! ¡ERES POCA COSA PARA MÍ!
CABÚN PELEA FEROZMENTE Y DESCUBRE AL GUERRERO DEL ANTIFAZ.
ESE ENMASCARADO PARECE SER EL JEFE... ¡VOY POR ÉL!
¡CUIDADO, SEÑOR!
¿EH?
¡GRACIAS, RAMIRO! ¡ESTE MURCIÉLAGO HA TERMINADO SU VUELO!
¡ARFF!
¡EL JEFE HA CAÍDO!
¡SERÁ MEJOR QUE NOS RINDAMOS!
POCO DESPUÉS...
OS DEJAREMOS EN LOS BOTES SALVAVIDAS, PERO NOS LLEVAMOS VUESTRO NAVÍO Y ARMAS.
¡ALGÚN DÍA PAGARÉIS ESTO!
¡AHORA SIGAMOS EN BUSCA DE SIGFRIDA!
ES COMO BUSCAR UNA AGUJA EN UN PAJAR...
LOS TRES NAVÍOS SIGUEN NAVEGANDO DURANTE ALGUNOS DÍAS SIN QUE NADA ANORMAL OCURRA.
¡TIERRA A LA VISTA!
NOS ACERCAREMOS. QUIZÁ PODAMOS AVERIGUAR ALGO SOBRE EL TÁRTARO.
EL GUERRERO, DON LUIS, FERNANDO, RAMIRO Y MANDRUK BOTAN UNA LANCHA...
ESPERADNOS AQUÍ, NO TARDAREMOS DEMASIADO.
¡BIEN, GUERRERO DEL ANTIFAZ!
... Y LLEGAN A LA ISLA
ES EXTRAÑO... PARECE DESIERTA.

MÁS ADELANTE SE DAN CUENTA DE SU ERROR.
¡MIRAD! ¡ES UN REFUGIO DE PIRATAS!
SERÁ MEJOR QUE NO NOS DESCUBRAN.
PERO YA ES DEMASIADO TARDE...
¡MIRAD! ¡CRISTIANOS EN LA ISLA!
¡A ELLOS! ¡IVANOF NOS RECOMPENSARÁ!
¡CIELOS! ¿OÍSTEIS ESO?
SÍ... ME PARECE QUE HEMOS ENCONTRADO LO QUE BUSCAMOS.
PERO AHORA HEMOS DE DEFENDERNOS, ESTOS PIRATAS TRAEN MALAS INTENCIONES.
DON LUIS Y MANDRUK SE BATEN CON FURIA
¡UUG!
¡ESTOS MELLIZOS SON EL MISMO DIABLO!
¿Y QUÉ DECÍS DE MÍ, PELELES?
¡AARF!
¡UUG!
PERO PRONTO LLEGAN REFUERZOS PARA LOS PIRATAS...
... Y LOS CRISTIANOS SON APRESADOS.
¡YA SOIS NUESTROS!
¡COBARDES! ¡BIEN PODRÉIS...!
VAMOS, IVANOF TIENE DESEOS DE VEROS.
¡Y NOSOTROS A ÉL!
Y EN LOS NAVÍOS CRISTIANOS...
PARECE QUE TARDAN DEMASIADO.
QUIZÁ HAYAN TENIDO ALGÚN CONTRATIEMPO.
¿VAMOS A BUSCARLOS?
¡ESPERAREMOS AQUÍ TAL COMO ACORDAMOS!
ENTRETANTO...
¡HOLA, AMIGOS, ME ALEGRO DE VEROS!
¡TÁRTARO MALVADO, AL FIN TE ENCONTRAMOS!

SÍ, PERO EN UNA SITUACION BASTANTE MALA PARA VOSOTROS
¿DONDE ESTÁ SIGFRIDA?
SIGFRIDA ME AMA, CABALLEROS... ELLA MISMA HA DECIDIDO SER MI ESPOSA.
¡MIENTES!
¡SOSEGÁOS, DON LUIS, ASÍ NO CONSEGUIRÉIS NADA!
¡TENGO QUE VERLA! ¡NO PUEDO CREERLO!
GUARDIAS, LLEVÁOS A ESTOS HOMBRES A UNA CELDA.
¡MISERABLE!
¡NO PUEDE SER CIERTO... NO PUEDE SER!
¡HABRÁ MENTIDO, DON LUIS! ¿POR QUÉ CREÉIS LAS PALABRAS DE UN PIRATA?
ENTRETANTO, EN UNA DE LAS CABAÑAS DEL REFUGIO...
¿PUEDO PASAR, SIGFRIDA?
¡DÉJAME EN PAZ, PIRATA!
¡NO ESTAIS HOY DE BUEN HUMOR! ¡SIN EMBARGO TENGO UNA BUENA NOTICIA PARA VOS!
¡NO PUEDE HABER BUENAS NOTICIAS PARA MÍ!
¡VUESTRO AMADO DON LUIS ESTÁ PRISIONERO EN UNA DE LAS CELDAS DEL REFUGIO!
¡CIELOS! ¡TENGO QUE VERLO!
DE ACUERDO, PRINCESA. LE AMAIS TODAVÍA, ¿NO ES CIERTO
¡CON TODA MI ALMA!
¡VOY A DESAFIARLE! ¡LUCHARÉ CON ÉL!
¡HEMOS LLEGADO!
¿DESEAIS VER A LOS PRISIONEROS, SEÑOR?
¡APARTA!
¡DON LUIS! ¡MANDRUK...!

CONTINUARA

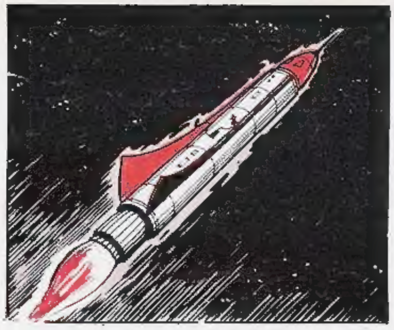

PARA LOS AMANTES DE LA

CIENCIA FICCION

PARA LOS QUE DISFRUTAN CON LOS TEMAS DE ANTIC PACION.

LAS FABULOSAS AVENTURA COSMICAS DE

LA SAGA DE LOS AZNAR

LOS MITICOS PERSONAJES CREADOS POR

GEORGE H. WHITE

Las novelas que nos descubren un apasionante futuro, que nos invitan a sondear el porvenir de la Humanidad en una visión alucinante de lo que un día pueda ser verdad.

Deje volar su fantasía con la llegada de los Aznar a la Tierra y los cambios experimentados en la civilización terrícola.

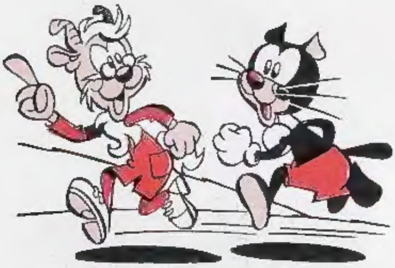

SE HA PUESTO A LA VENTA EL MEJOR OBSEQUIO QUE PODEIS HACER A VUESTROS HERMANOS PEQUEÑOS, EL

P U M B Y

¡NO OS QUEDEIS SIN EL!

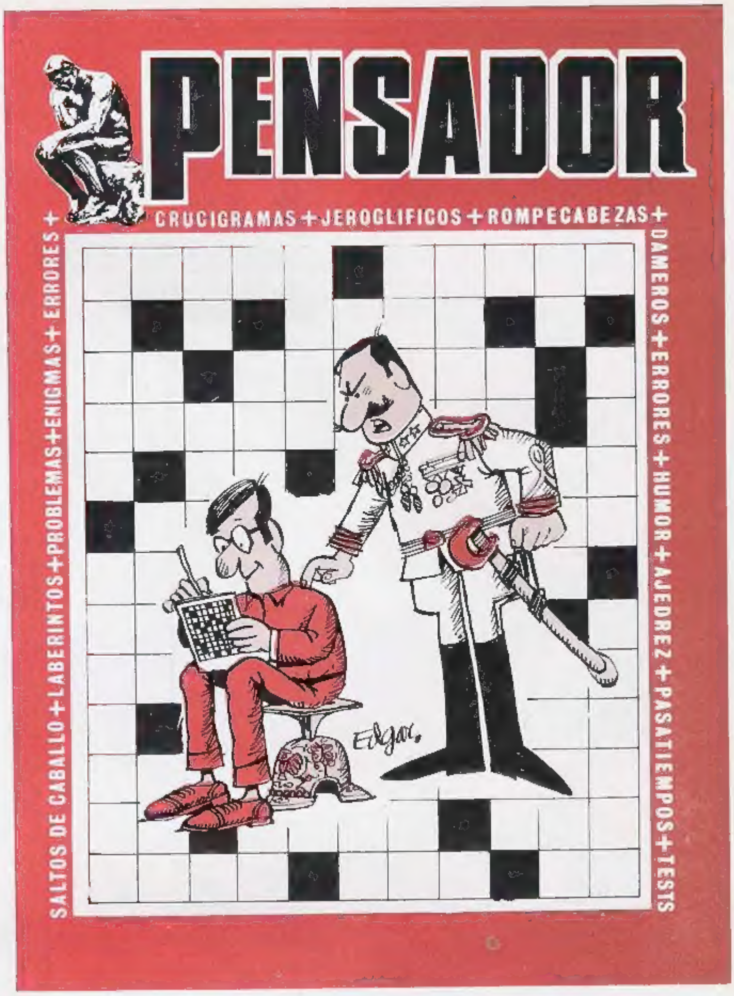

NADA MEJOR PARA UNA MENTE SANA QUE EJERCITAR EL PENSAMIENTO. Y SI ELLO SUPONE UN GRATO ENTRETENIMIENTO Y UN DESCANSO DE LAS TENSIONES DIARIAS, HABREMOS DADO CON LA SOLUCION PARA NUESTROS RATOS DE OCIO.

Y ESA SOLUCION EXISTE SE LLAMA

PENSADOR

LA PUBLICACION MENSUAL, AGIL Y AMENA, PARA EL QUE DESEA EVADIRSE... Y, DE PASO, ENRIQUECER SUS CONOCIMIENTOS.

A LA VENTA EL NUMERO 51

ADQUIERALO EN CUALQUIER PUESTO DE VENTA DE PERIODICOS Y REVISTAS.

EL GUERRERO DEL ANTIFAZ. Publicación juvenil · Edival, S. A. - Valencia · Director: F. Puerto Vañó. · Redacción y Administración: Calixto III, 25 · Talleres: Calixto III, 26 · ©Edival, S. A. - 1978

Depósito Legal: V. 361.– 1973 23 XII–1978

ESTAD ATENTOS A LA APARICIÓN DE LAS
AVENTURAS de POPEYE
UNO DE LOS HEROES DEL COMIC DE MAYOR DIFUSIÓN, SIMBOLO DE UNA ÉPOCA, PERO CON PERMANENTE ACTUALIDAD.
Y con ÉL, Rosario, Pilón, Cocoliso, Brutus, la Abuela, etc.,...
EN CUADERNOS QUINCENALES de 32 páginas A TODO COLOR
© KING FEATURES SINDICATE, 1978

20 PTAS